

caves
situation existante
1/50

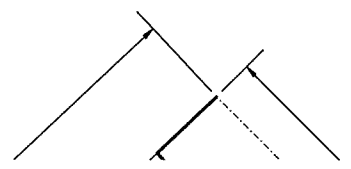

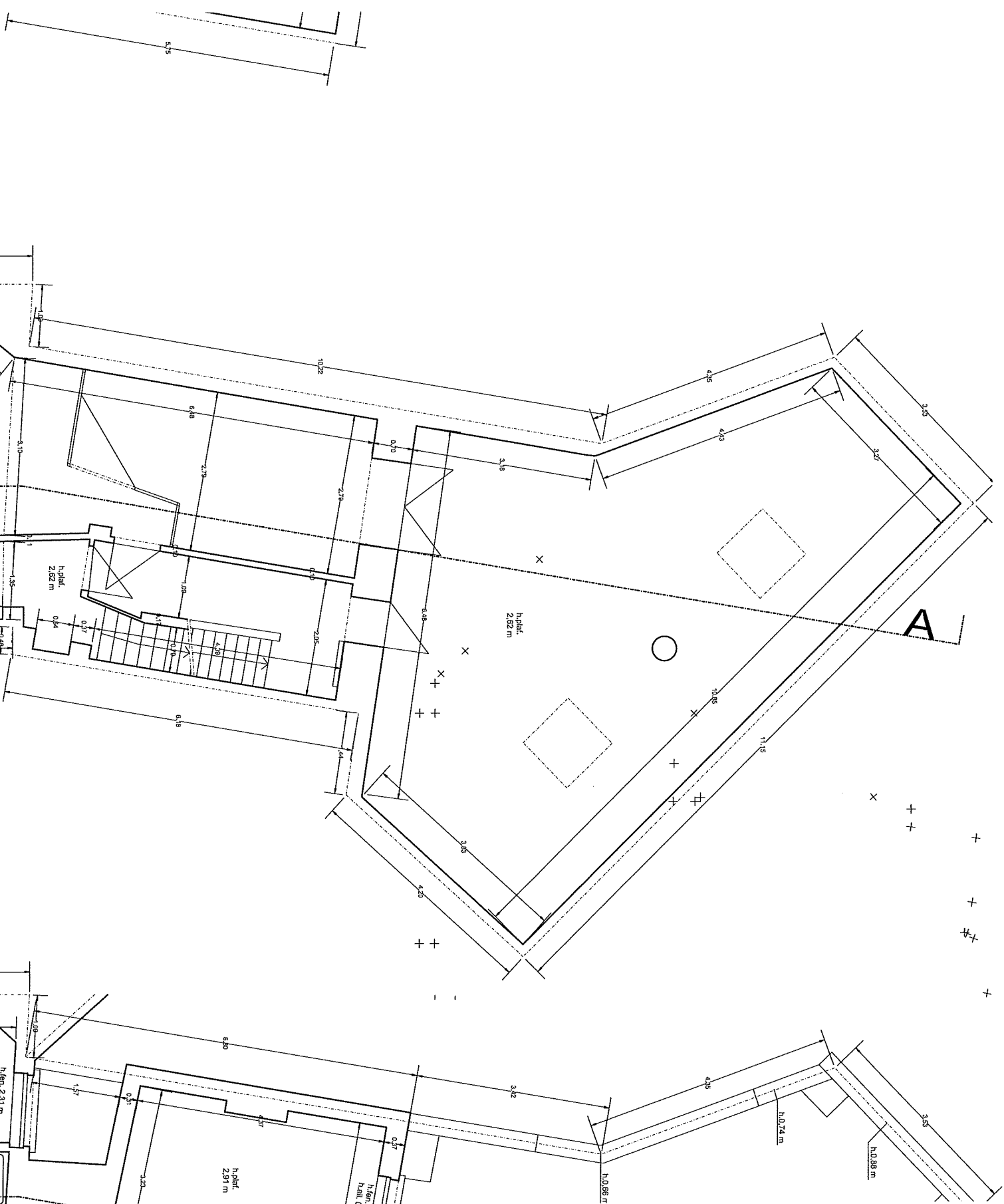

rez-de-chaussée
situation existante
1/50

ante

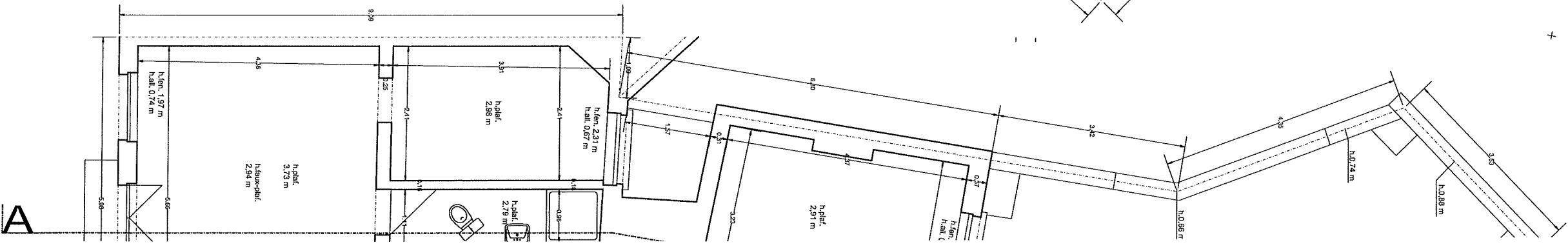

A

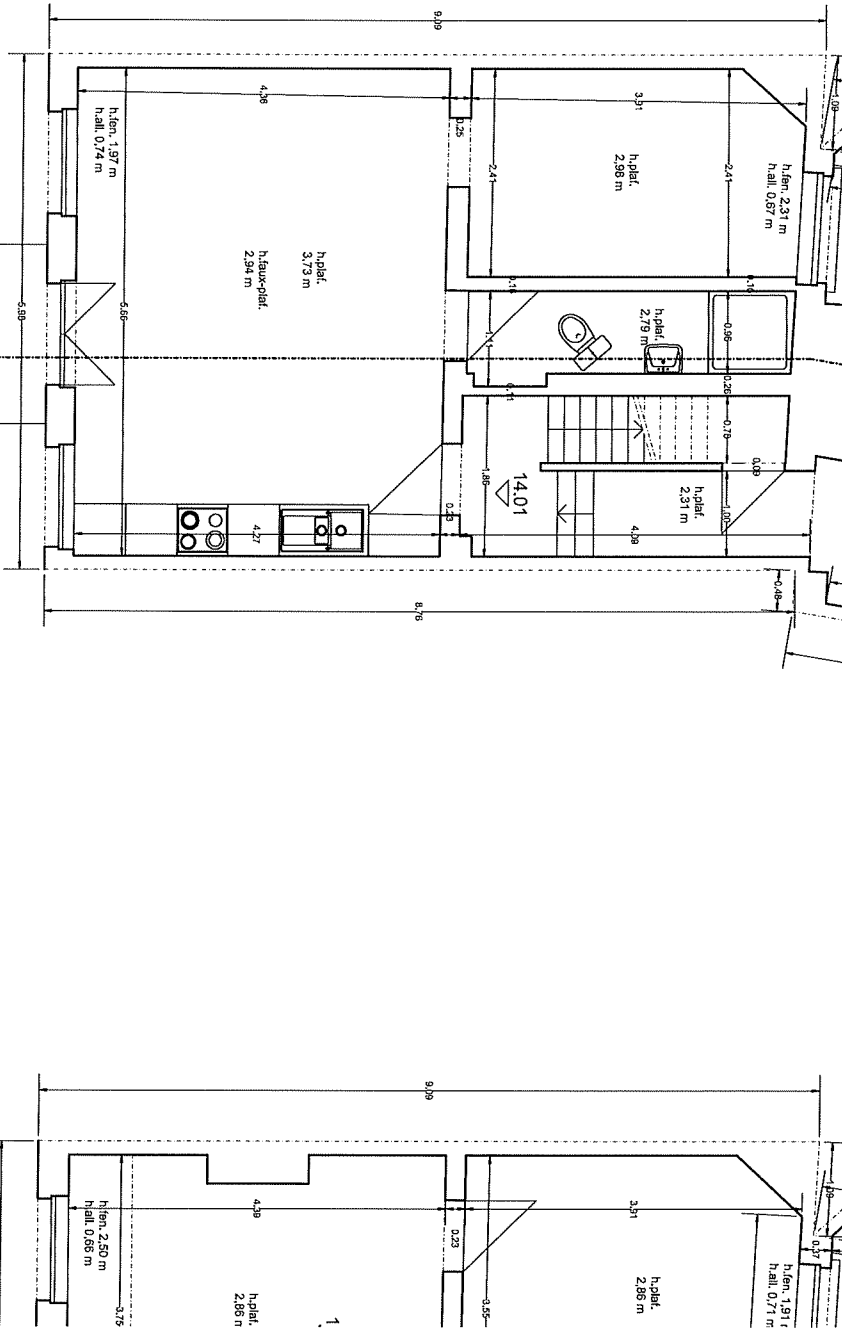
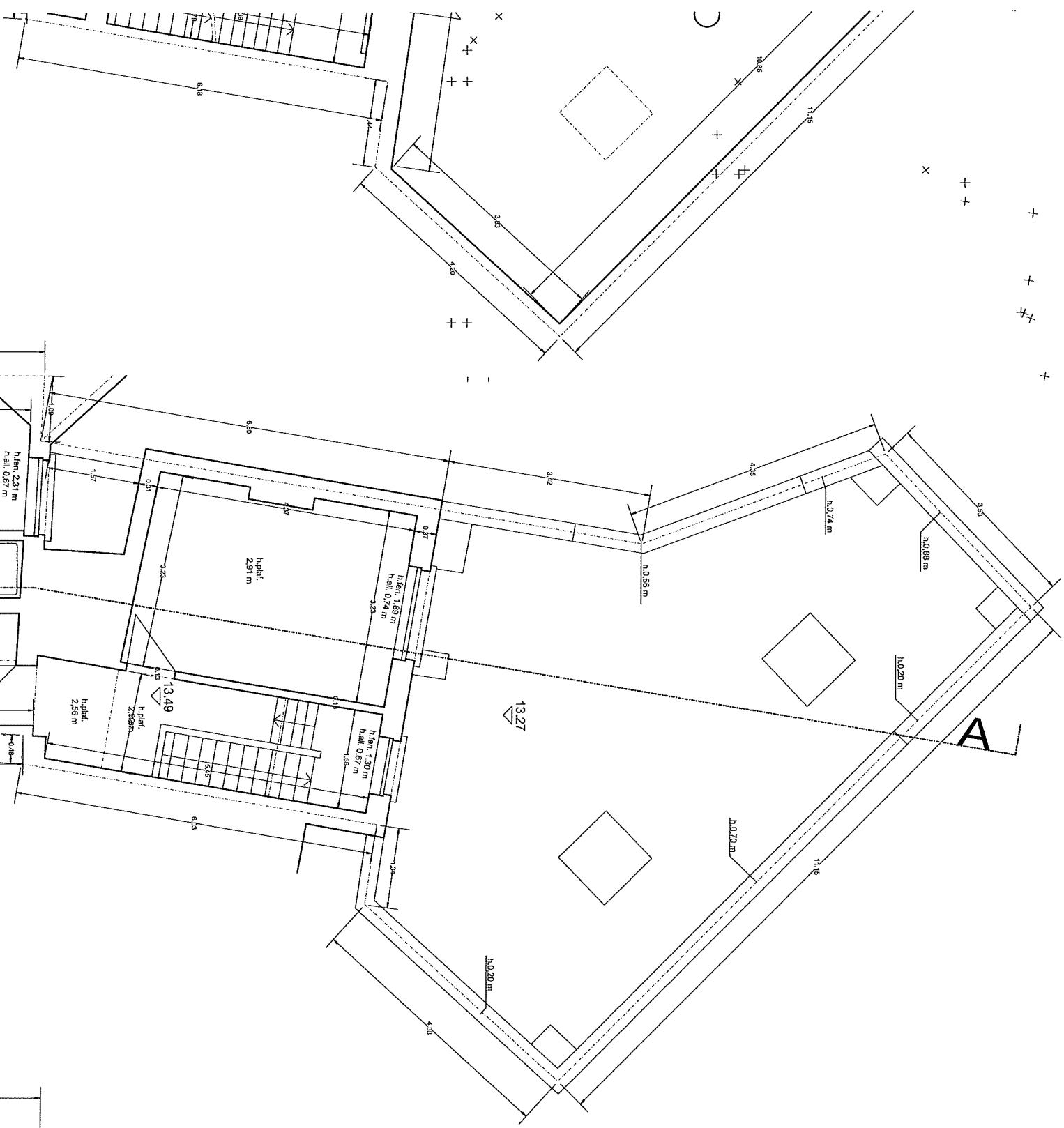

ussée
ristante

premier étage
situation existante
1/50

place de la Reine

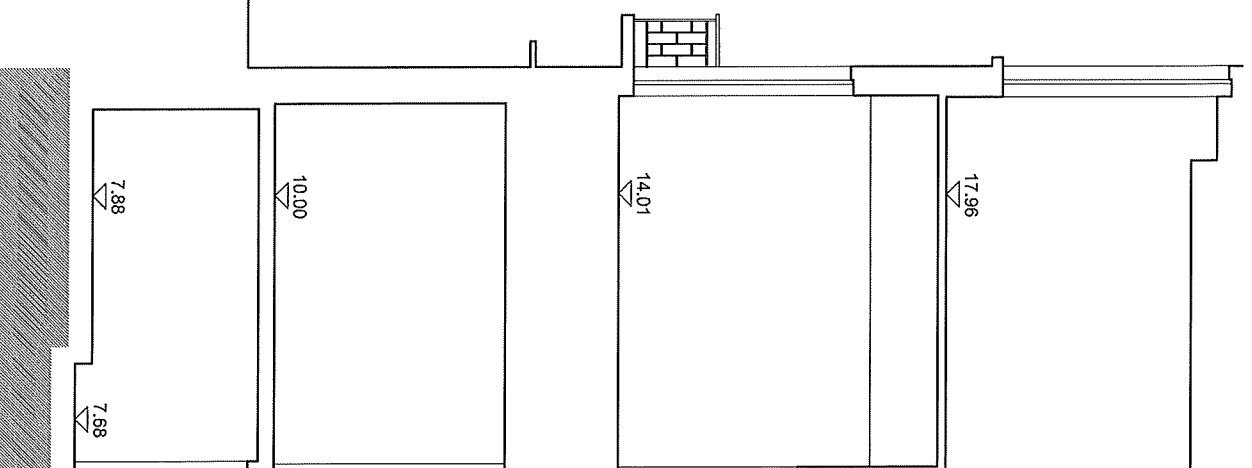

coupe
situation existante
1/50

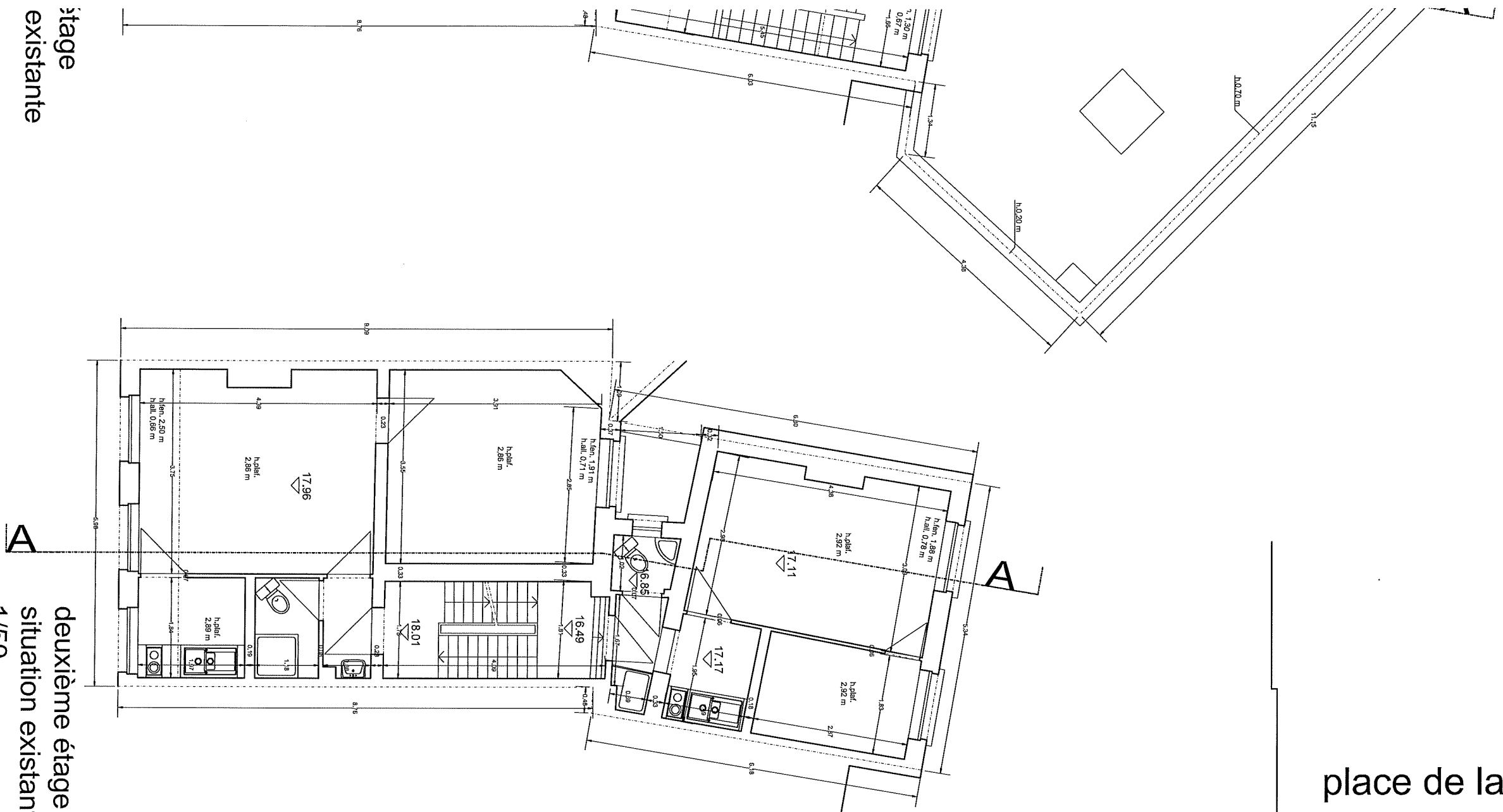

deuxième étage
situation existante
1/50

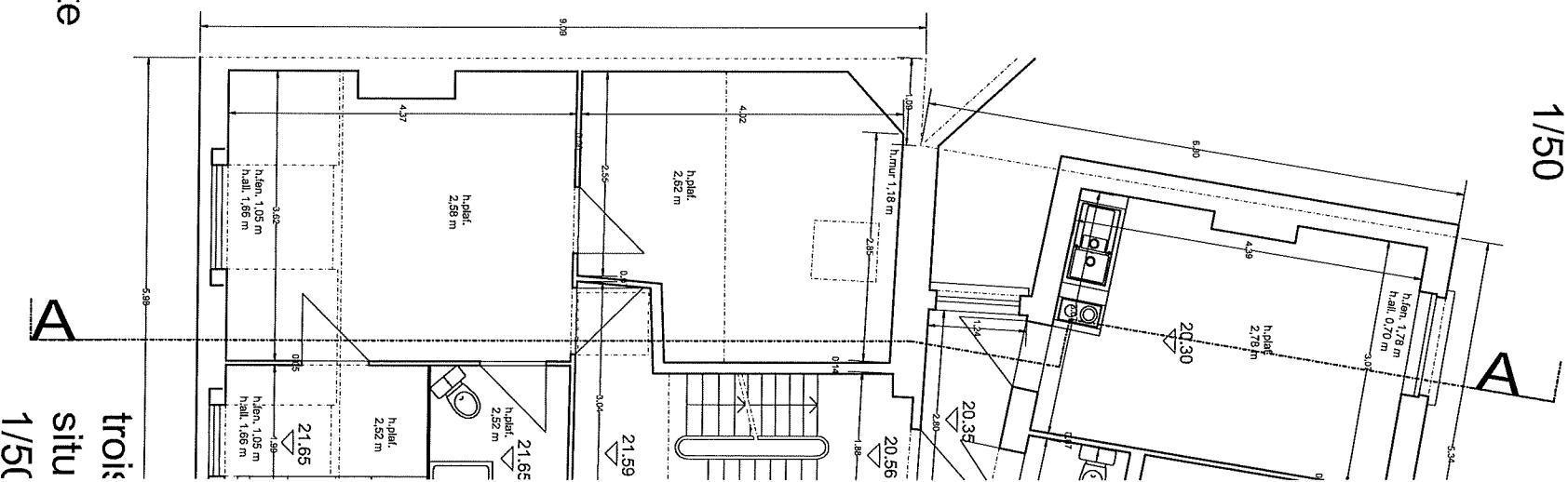

troisième étage
situation existante
1/50

étage
existante

place de la Reine

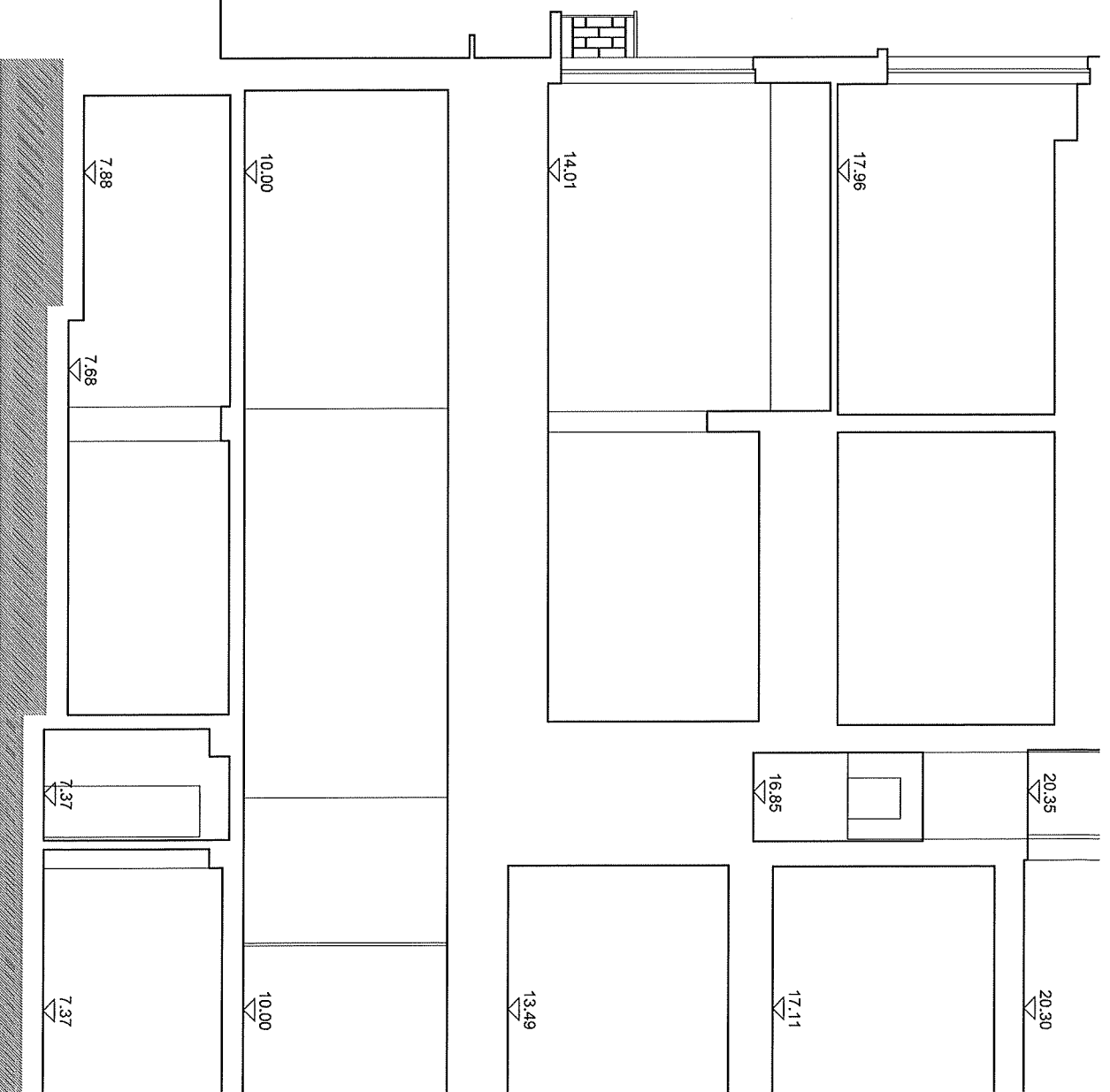

coupe
situation existante
1/50

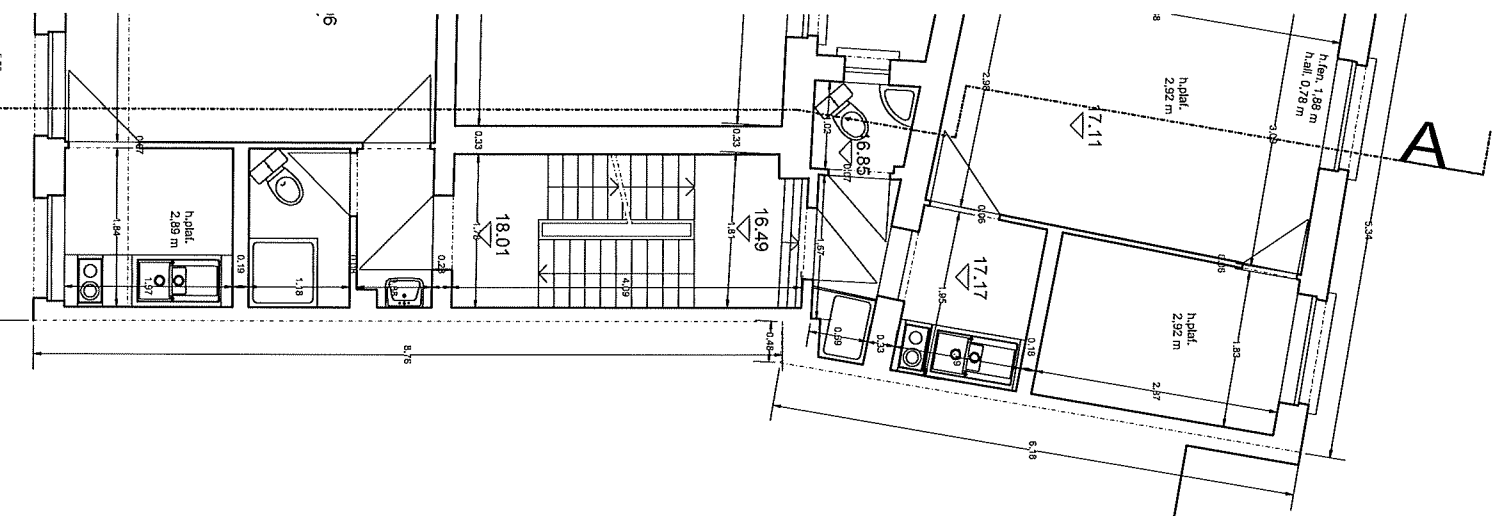

deuxième étage
situation existante
1/50

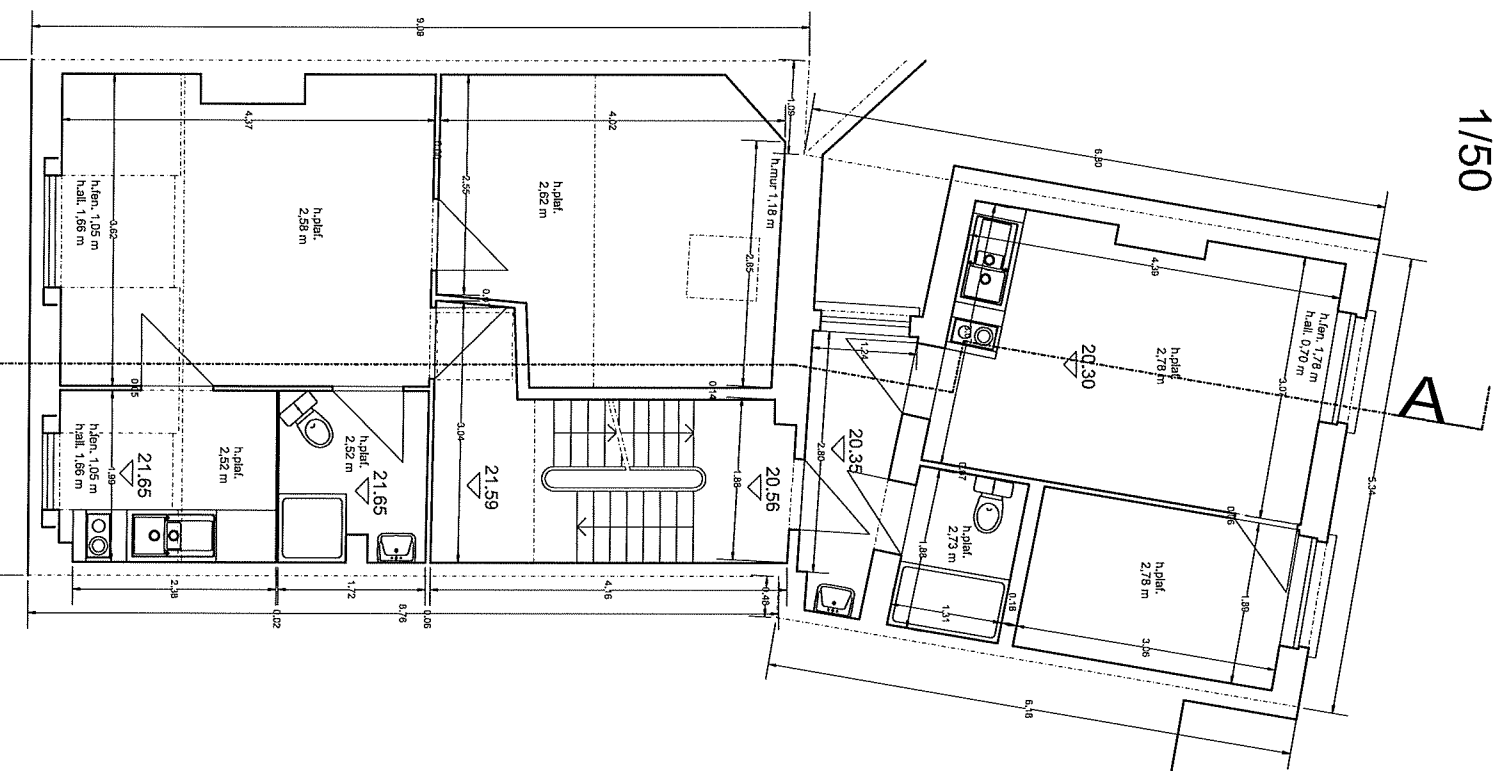

troisième étage
situation existante
1/50

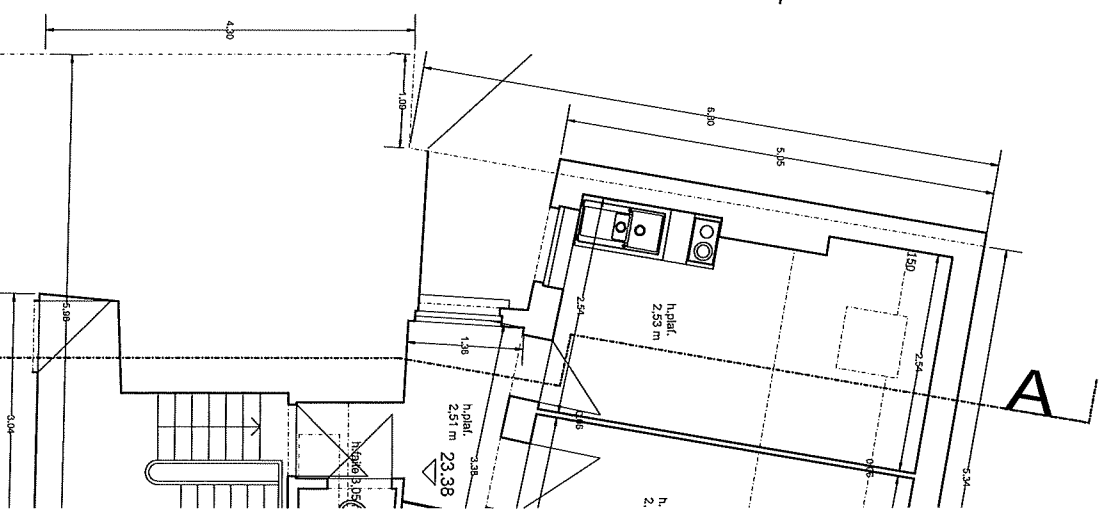

quatrième
situation existante
1/50

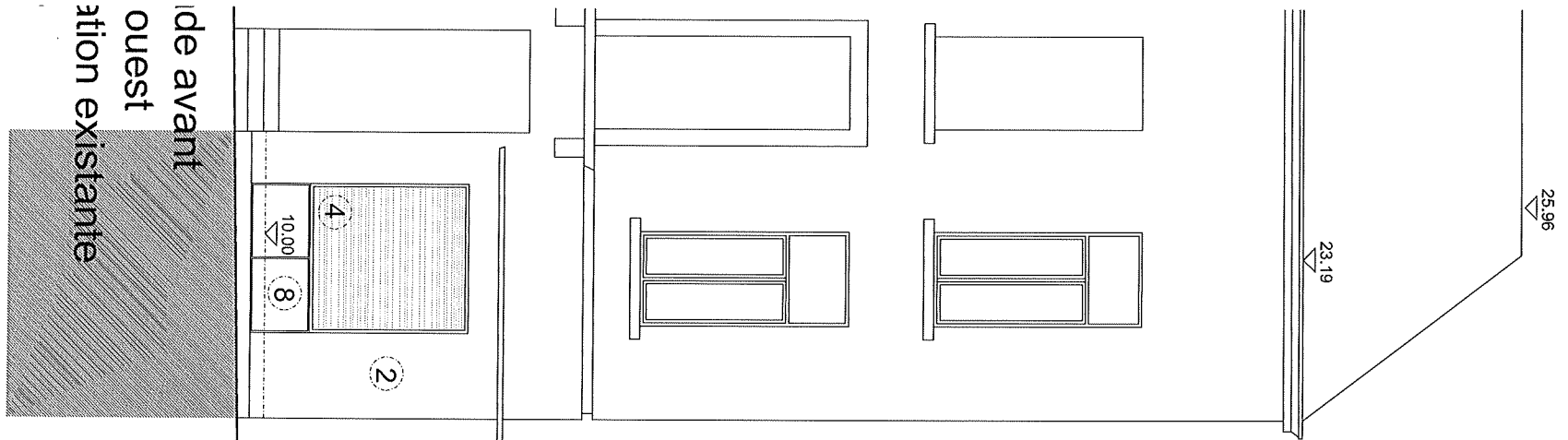
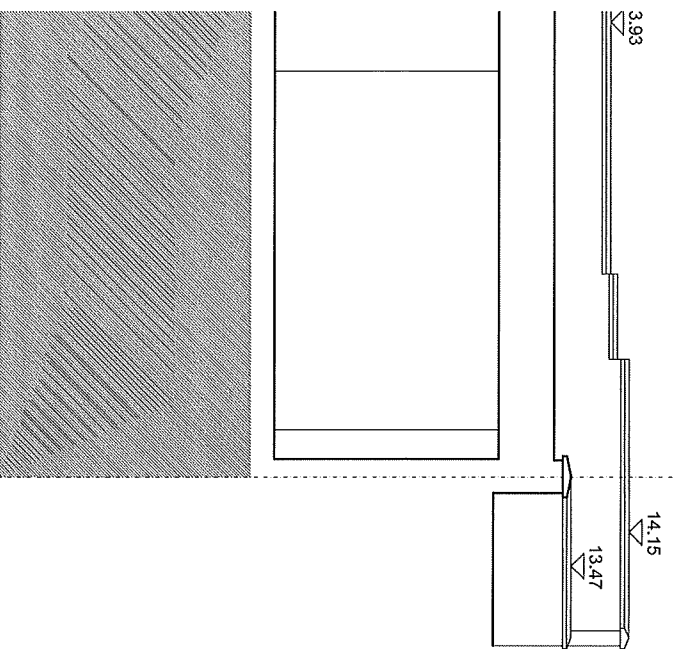
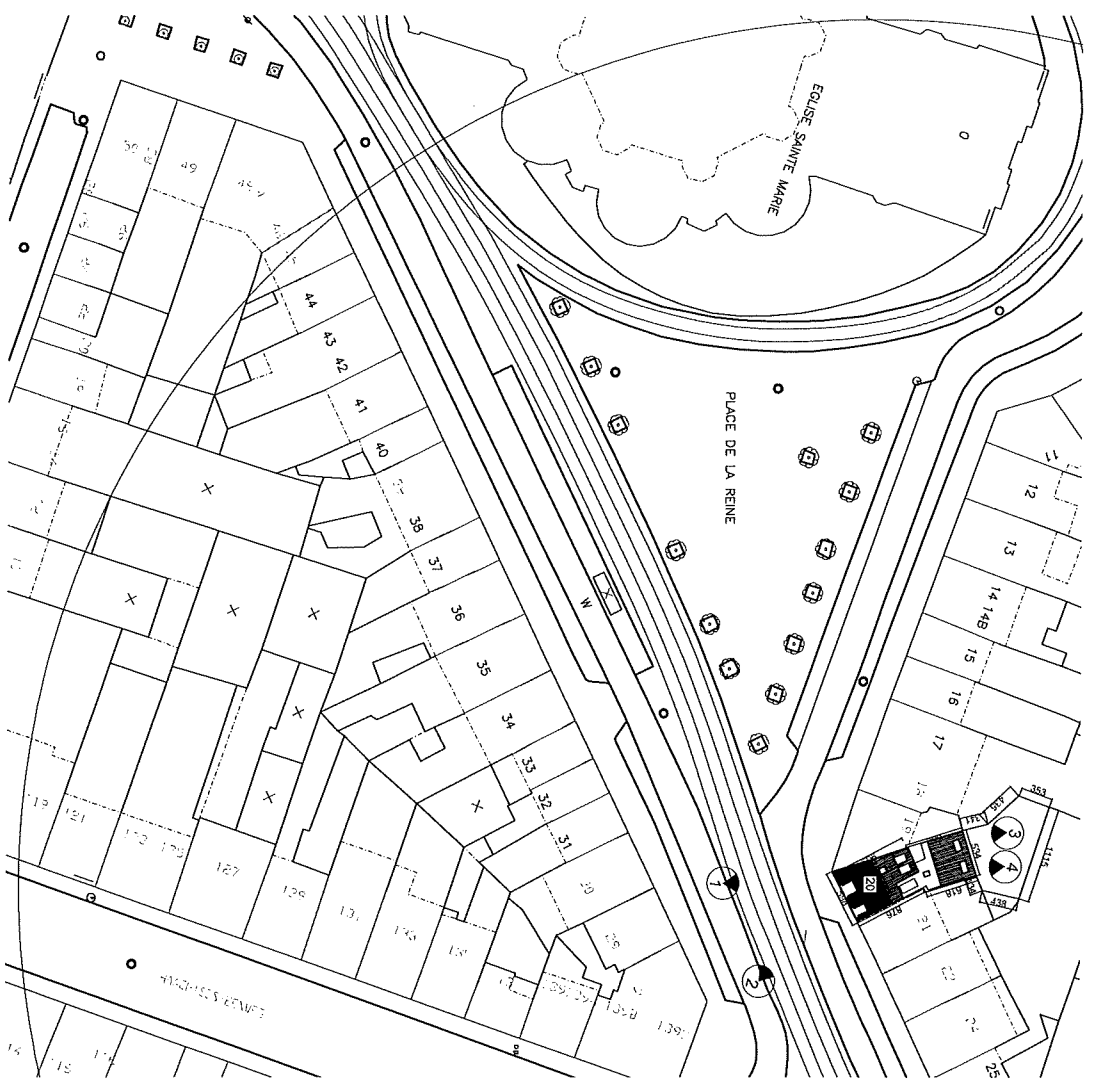

façade avant
ouest
situation existante

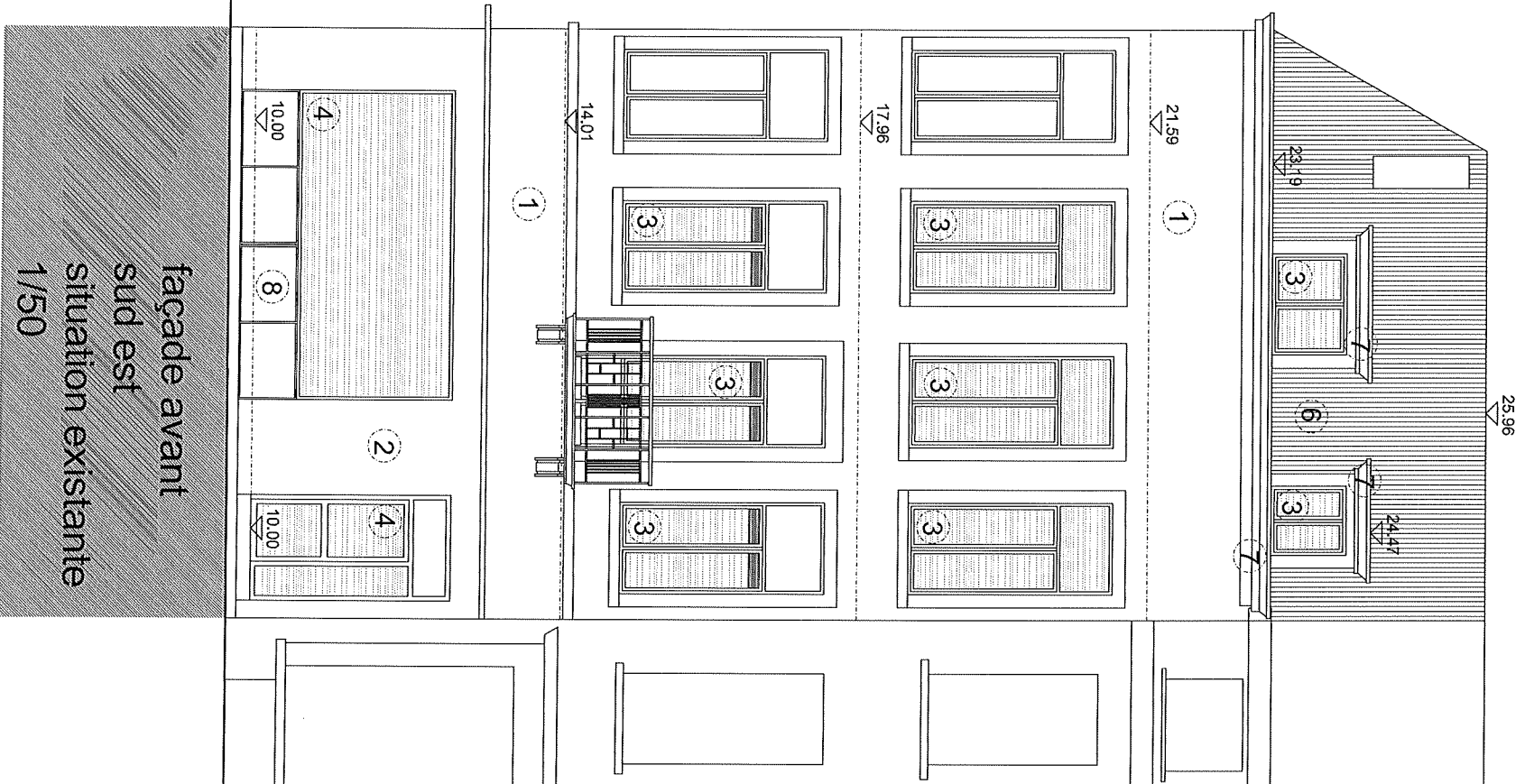

façade avant
sud est
situation existante
1/50

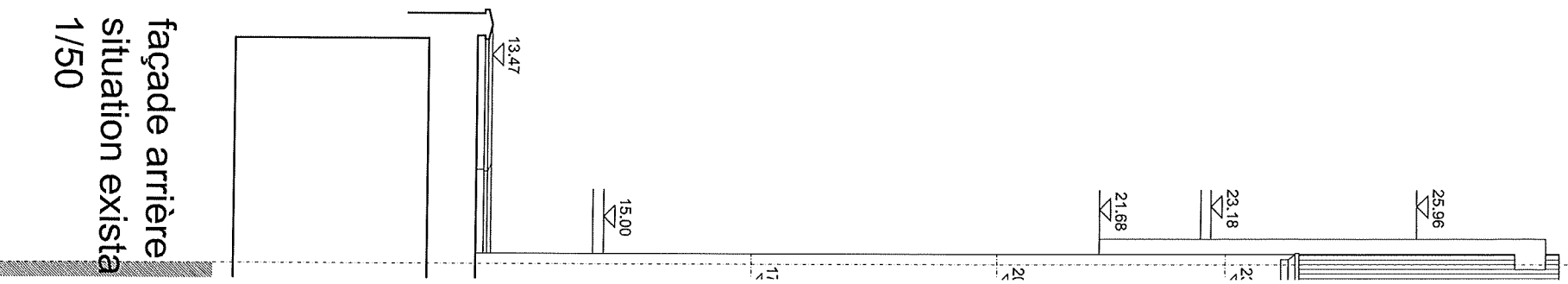

façade arrière
situation existante
1/50

caves
situation projetée
1/50

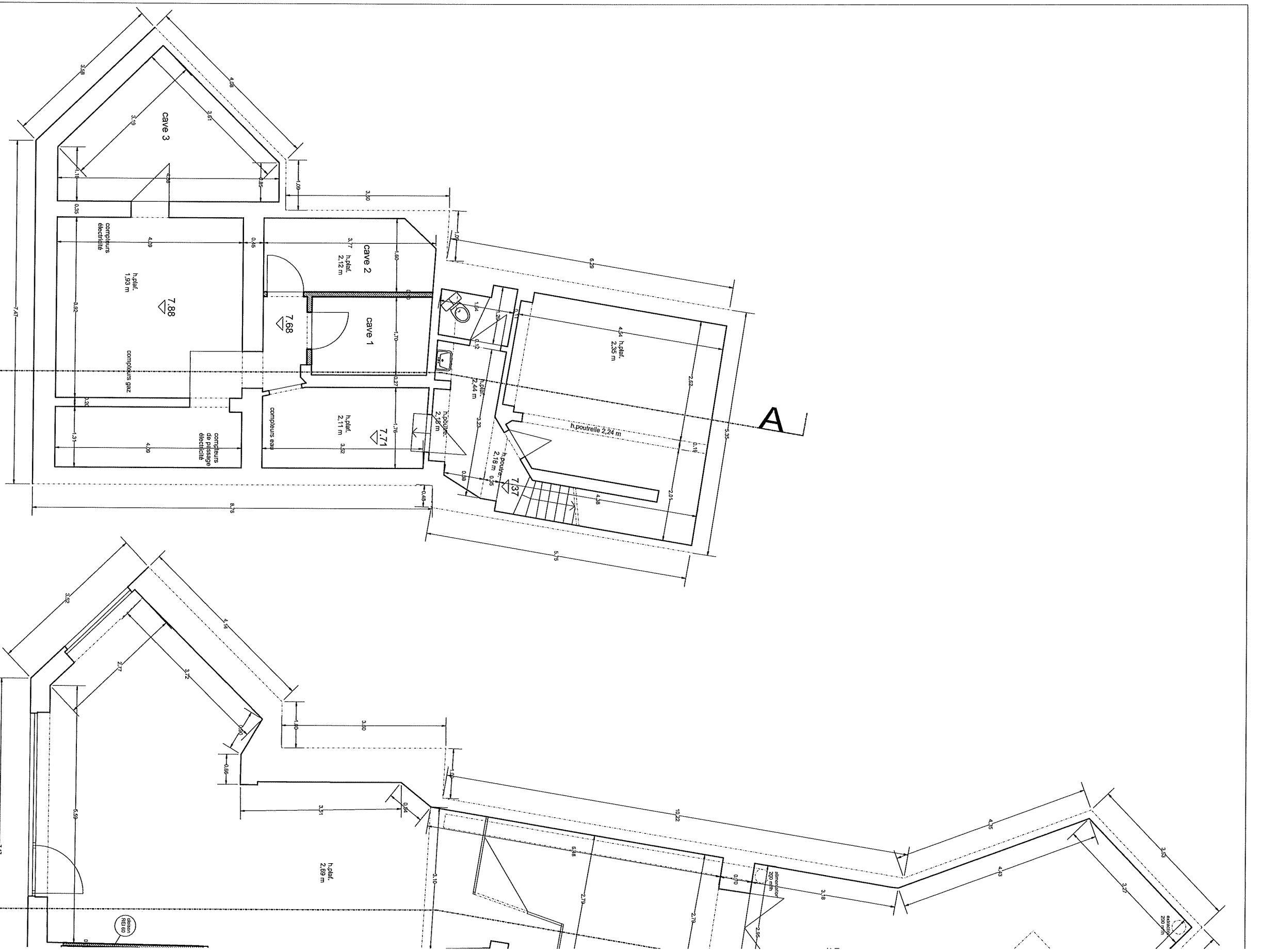

re: sit
1/50



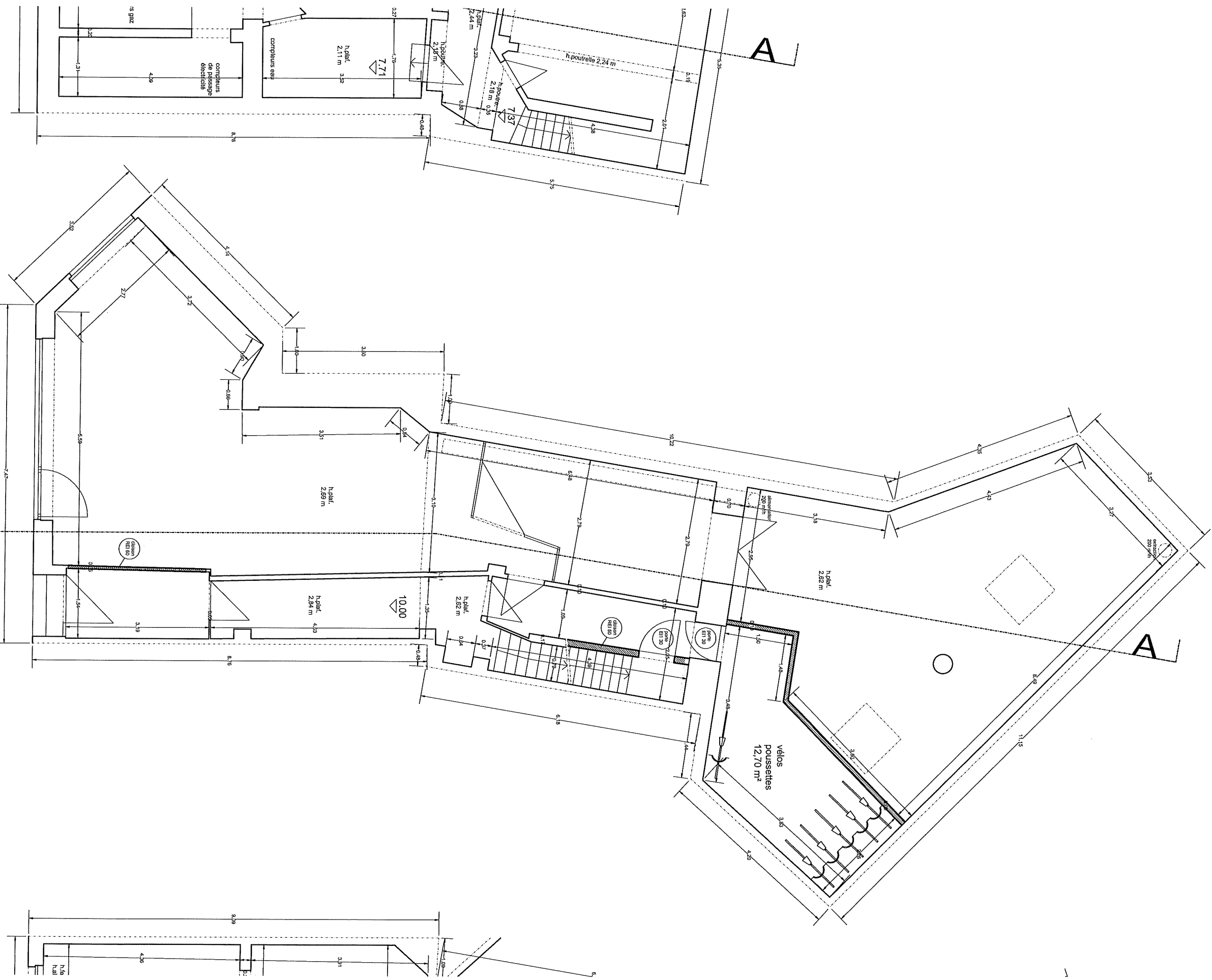

rez-de-chaussée
situation projetée
1/50

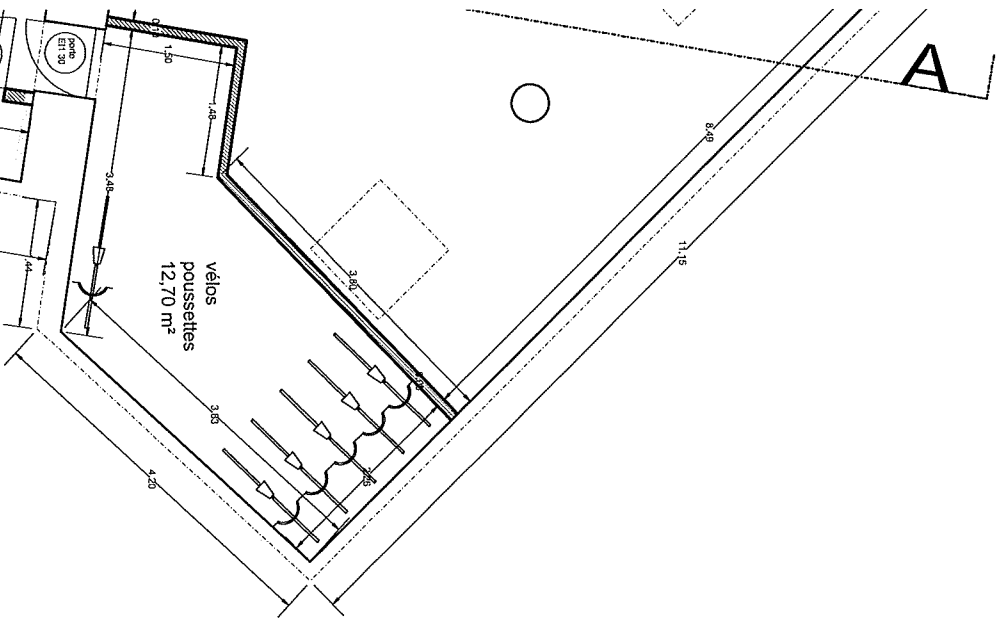

-chaussée
niveau projeté

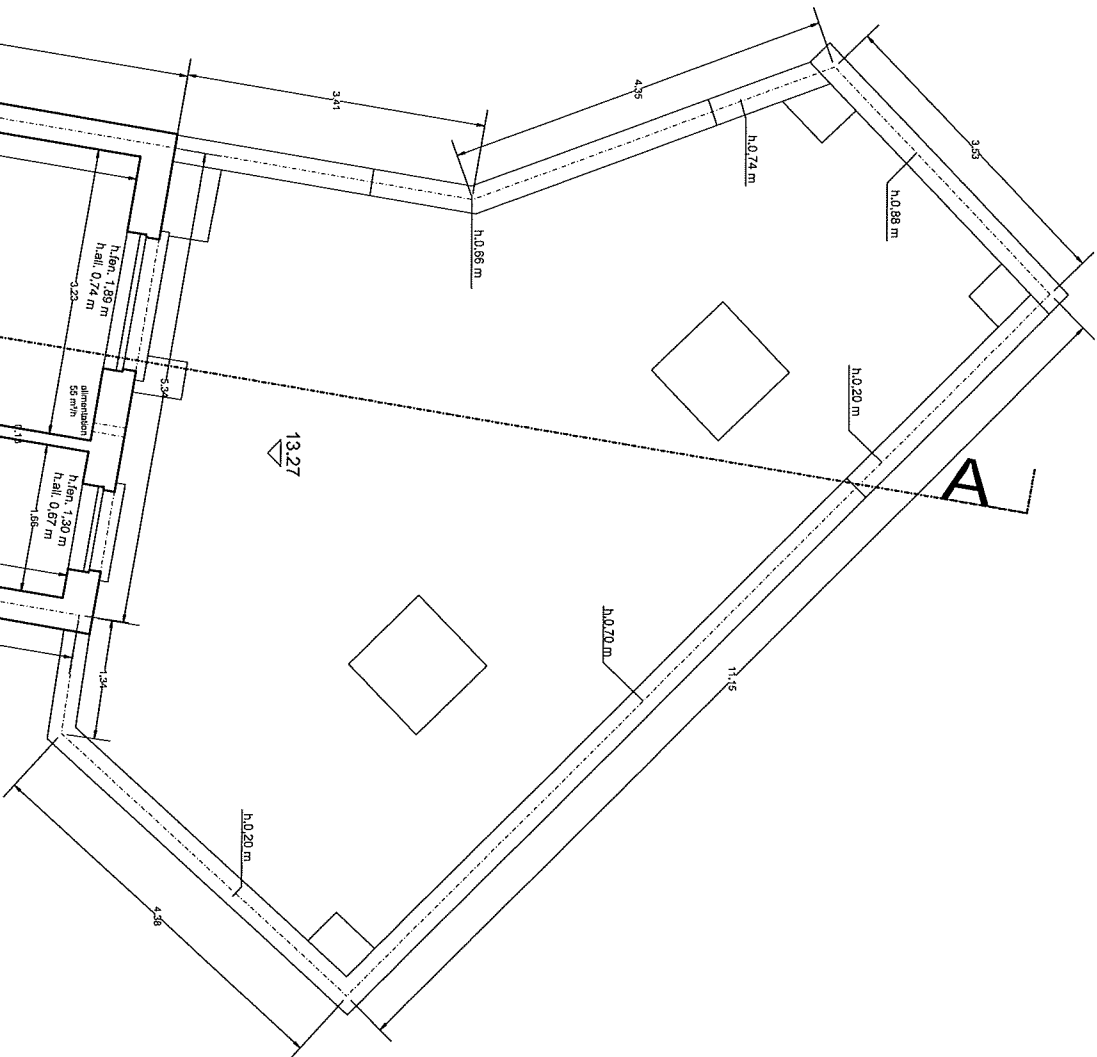

premier étage
situation projetée
1/50

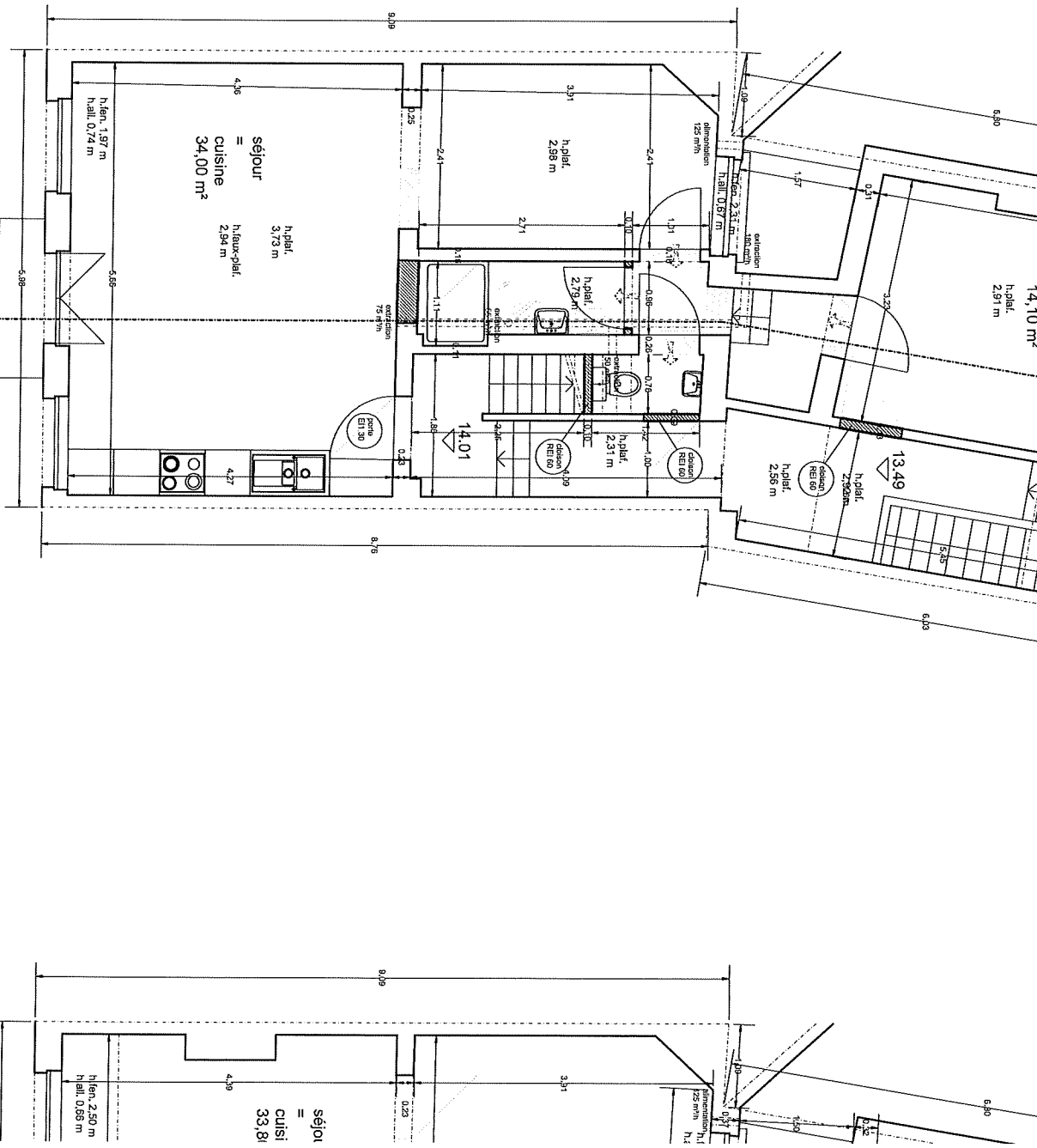

ier étage
tion projetée

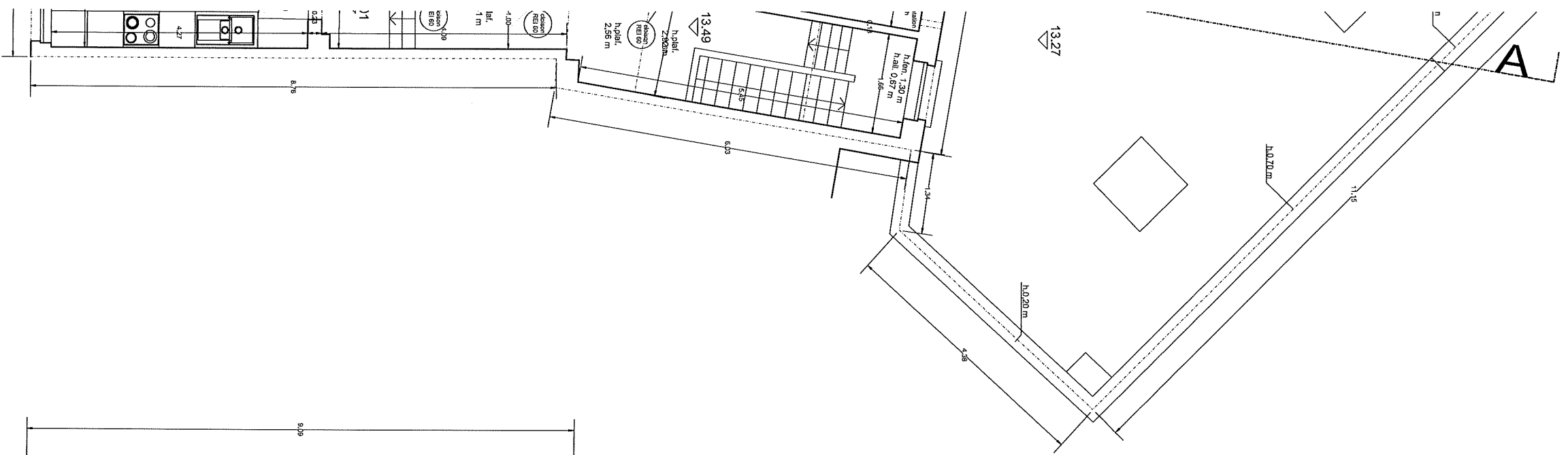

deuxième étage
situation projetée

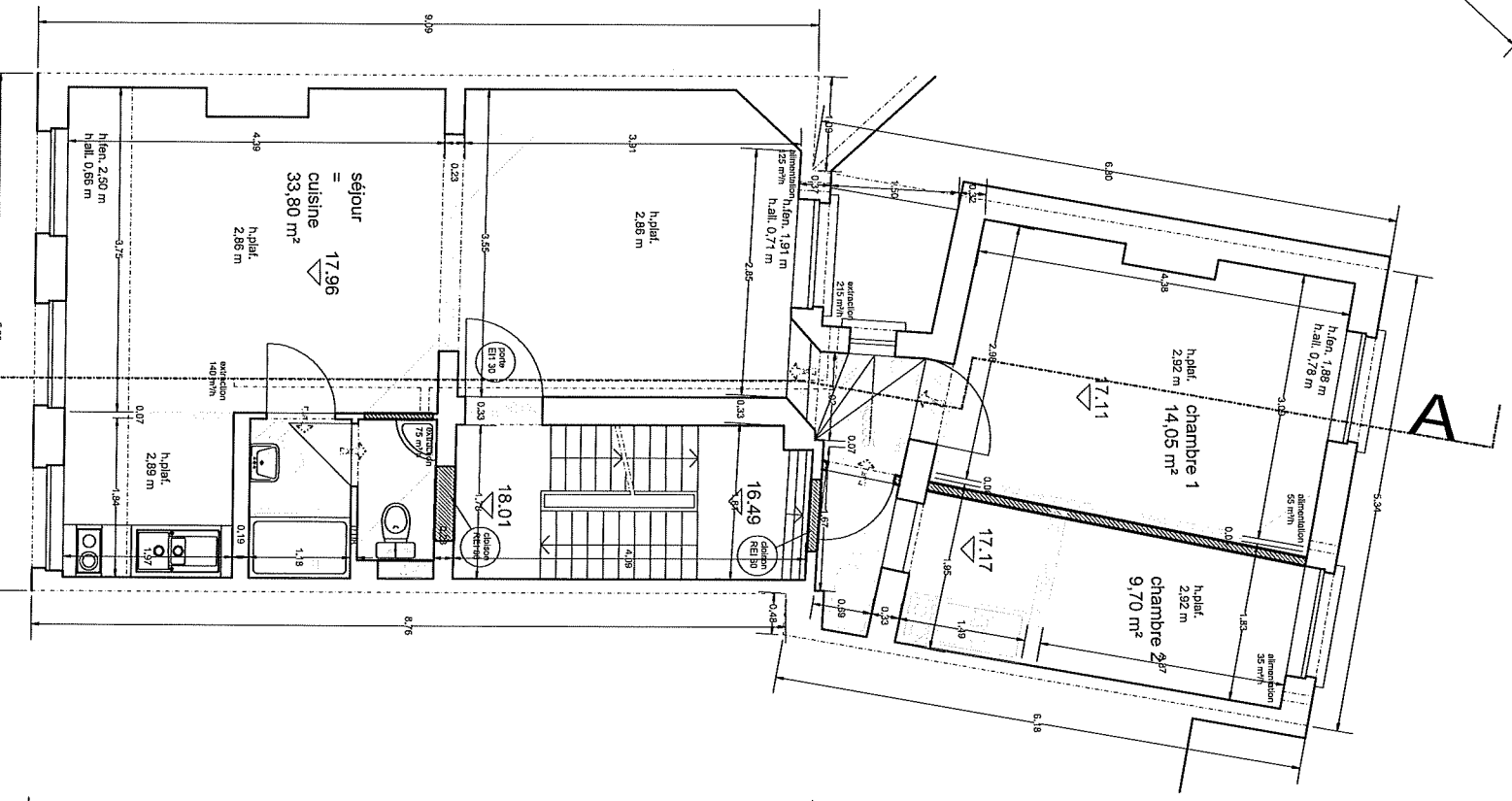

trc
sit
1/1

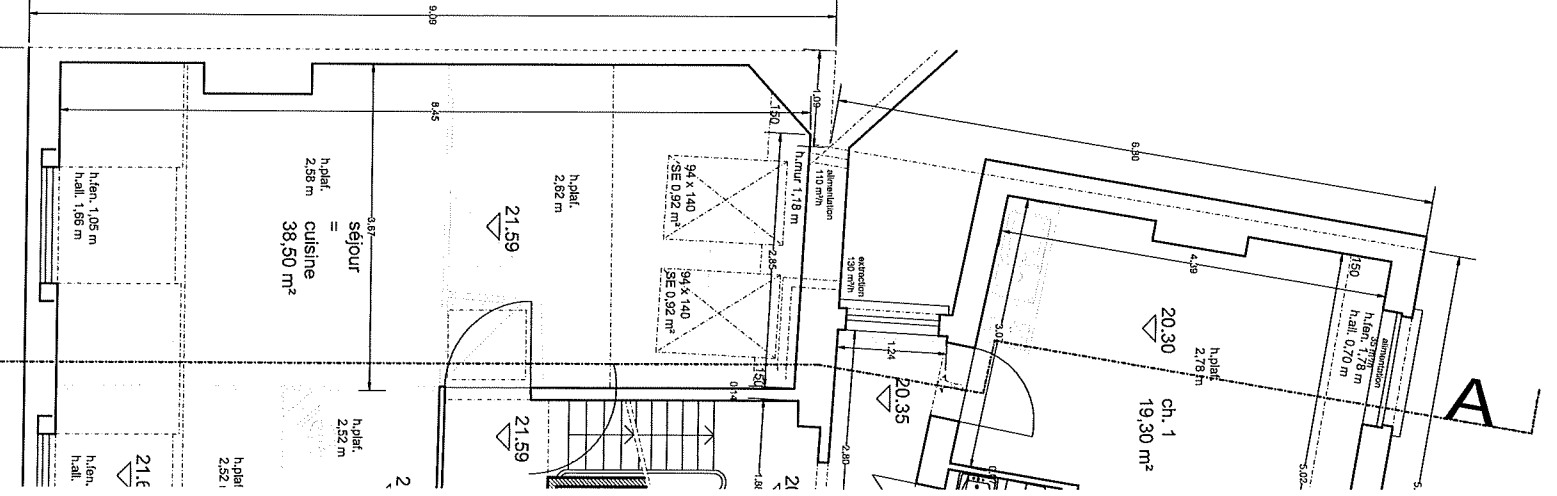

MATERIAUX situation existante

bois

- 1) carrelage ton gris blanc
- 2) carrelage ton gris blanc
- 3) moquette existante en PVC ton blanc
- 4) moquette existante en du ton rouille
- 5) tapis ton blanc
- 6) tapis ton blanc
- 7) tapis ton blanc
- 8) tapis ton blanc

MATERIAUX situation projetée

bois

- 1) moquette existante en PVC ton blanc
- 2) moquette existante en bois ton gris
- 3) moquette existante en bois ton rouille
- 4) moquette existante en bois ton rouille
- 5) moquette existante en bois ton rouille

LEGENDE

existant
 projeté

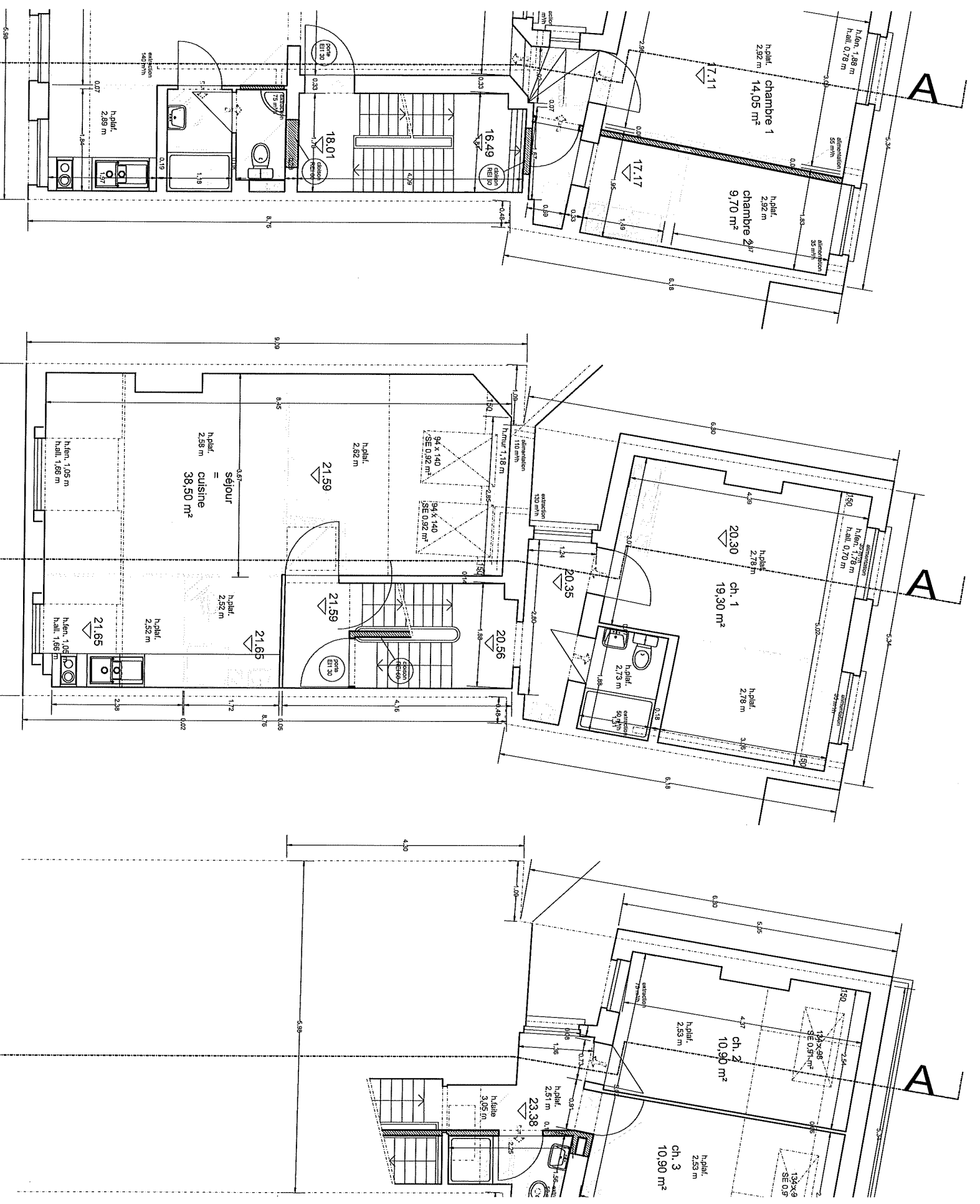

deuxième étage
situation projetée
1/50

troisième étage
situation projetée
1/50

quatrième
situation
1/50

MATERIAUX situation existante

legende

- 1) revêtement bois gris blanc
- 2) revêtement bois naturel
- 3) revêtements existants en PVC (ou autre)
- 4) revêtement existant en bois (ou autre)
- 5) grille acier sans filaire
- 6) dalle terre cuite (ou rouge) nuancé
- 7) dalle bois
- 8) adège bois sombre

MATERIAUX situation projetée

legende

- 1) revêtements existants en PVC (ou autre)
- 2) revêtement existant en bois (ou autre)
- 3) revêtement existant en bois (ou autre)
- 4) revêtement zone non réhabilité

LEGENDE

existant

projeté

réhabilitation à réviser

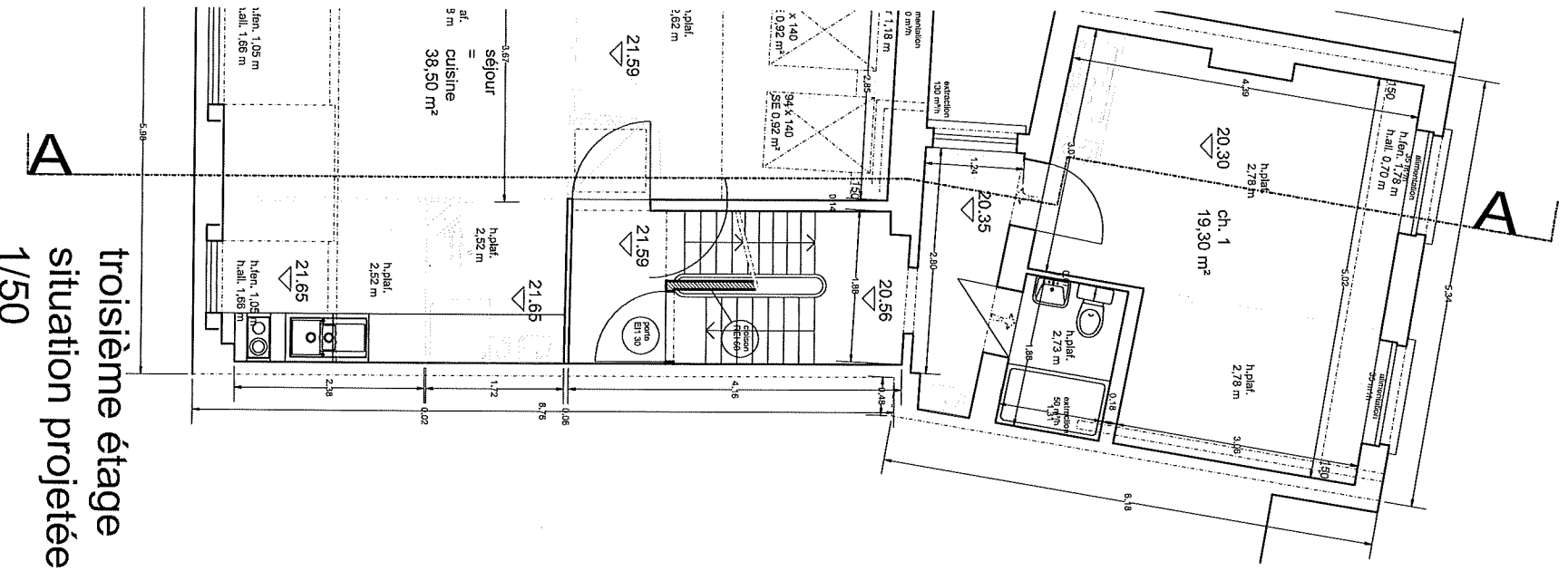

troisième étage
situation projetée
1/50

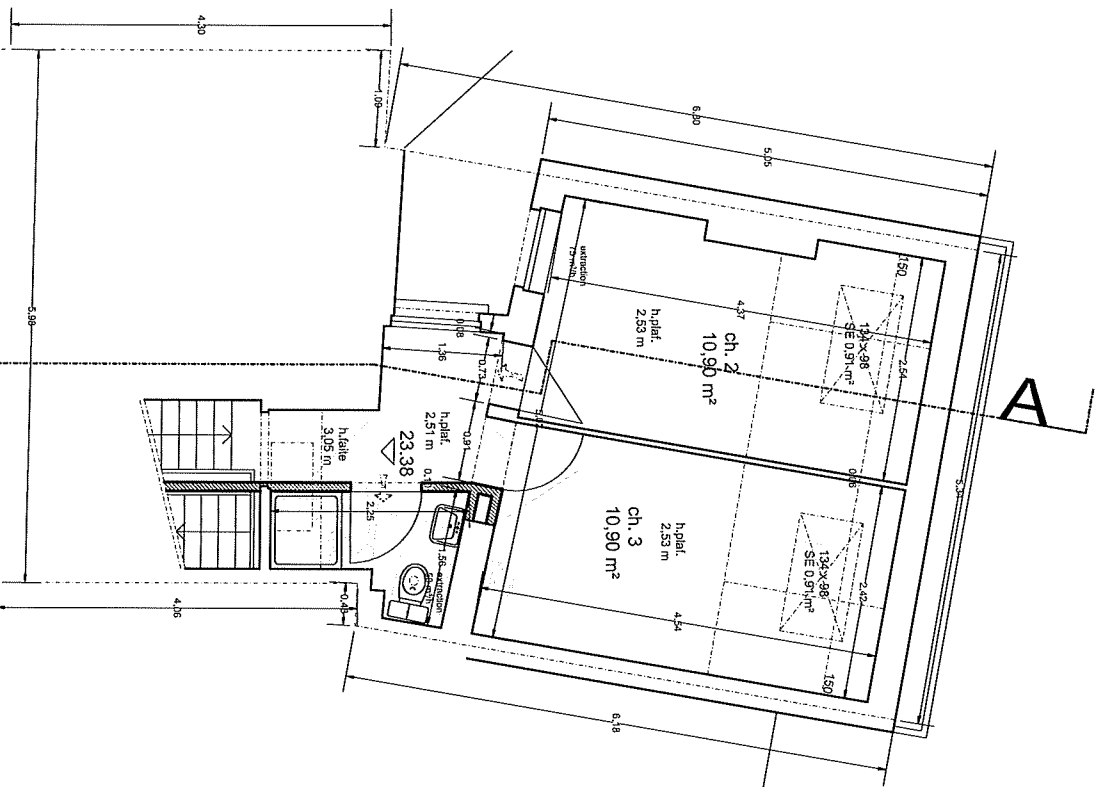

quatrième étage
situation projetée
1/50

REMARQUES

Ce dossier constitue la demande de permis de construire de pe pas un dossier de permis de construire. Les cotes et les dimensions sont indiquées en millimètres et doivent être valides en stabilité. Les cotes et les dimensions des structures sont indiquées en mètres et doivent être valides en stabilité. L'entreprise est tenue de respecter les cotes et dimensions indiquées sur les plans. Les diamètres des conduites existantes ou projetées doivent être indiqués sur les plans. Les éléments relatifs aux réseaux (gaines, canalisations, etc.) doivent être indiqués sur les plans. Les adaptations de structure doivent être indiquées sur les plans. Les adaptations de structure doivent être indiquées sur les plans.

l		
k		
j		
i		
h		
g		
f		
e		
d		
c	30/08/2019	adaptations selon : adaptations +3 et +4
b	21/12/2018	
a		
indice	Date	Objet des modifications

Régulariser :

Demande :

Demande	
Chantier	Place de la 1030 Schaie
Maître de l'ouvrage	Monsieur EF Square Mari 1000 Bruxelles
ARCHITECTE	Derramay Pite Ir. Architecte Rue Rankin 1030 Bruxelles
Date	17 septembre 2018
Echelle	div.

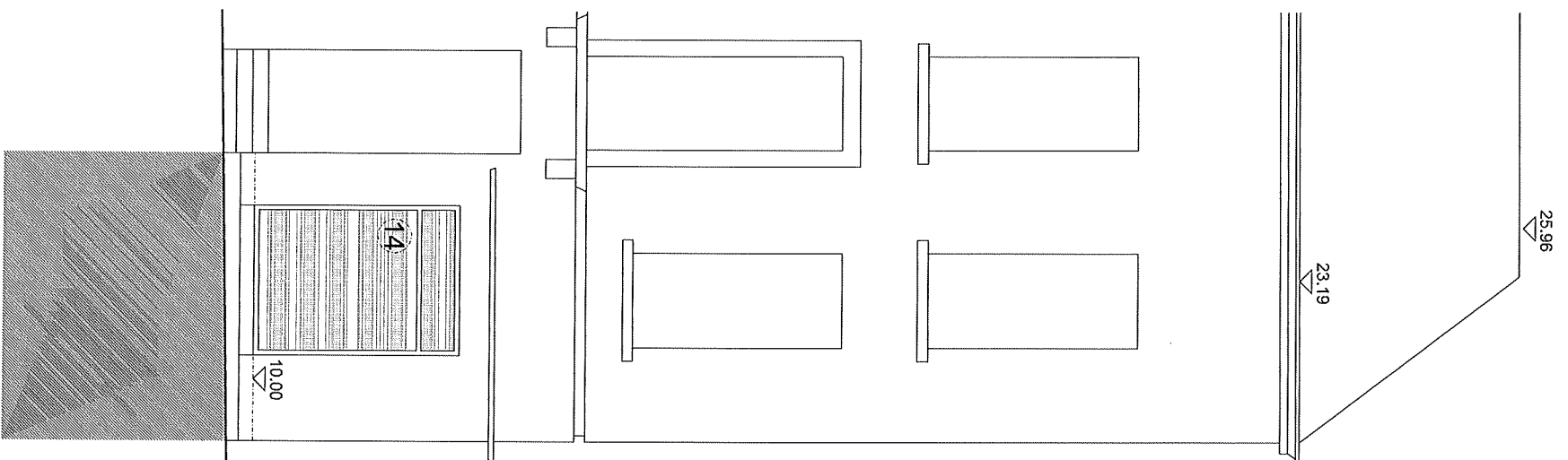

façade avant
sud ouest
situation projetée
1/50

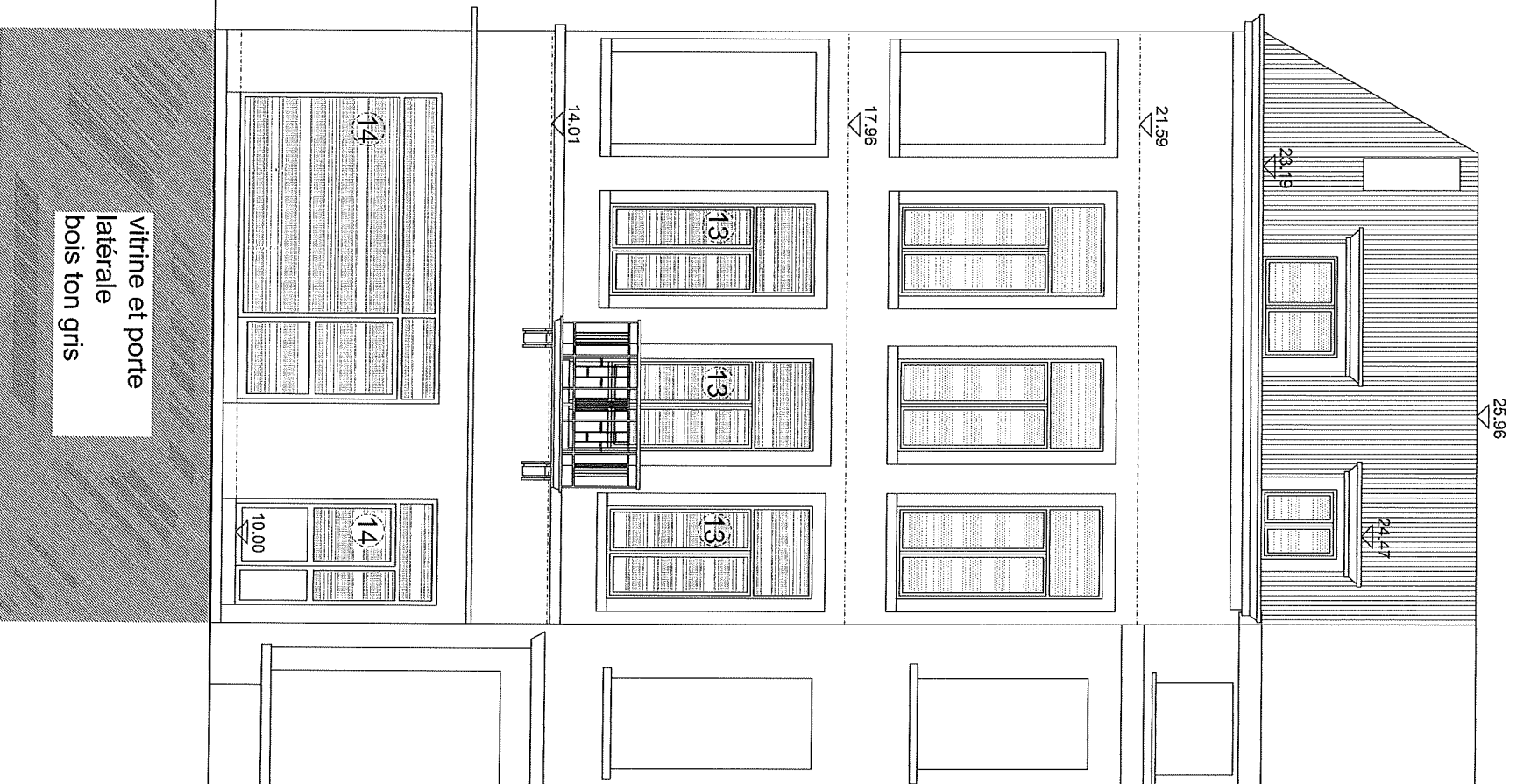

façade avant
sud est
situation projetée
1/50

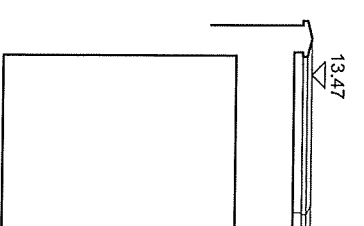

façade arrière
situation pro
1/50

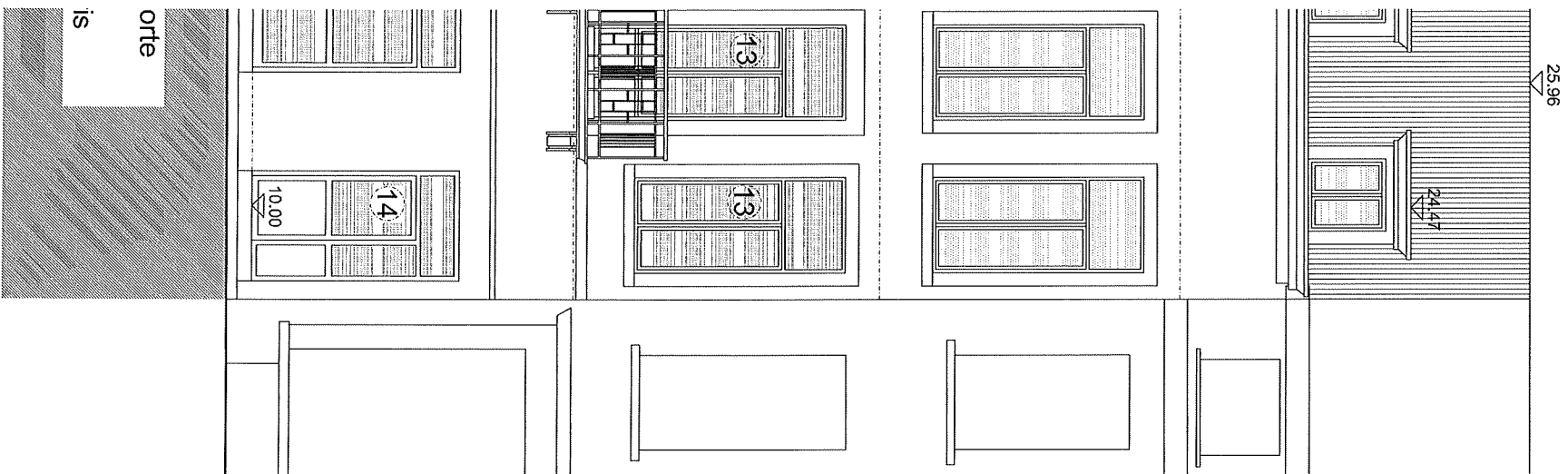

façade avant
situation projetée
1/50

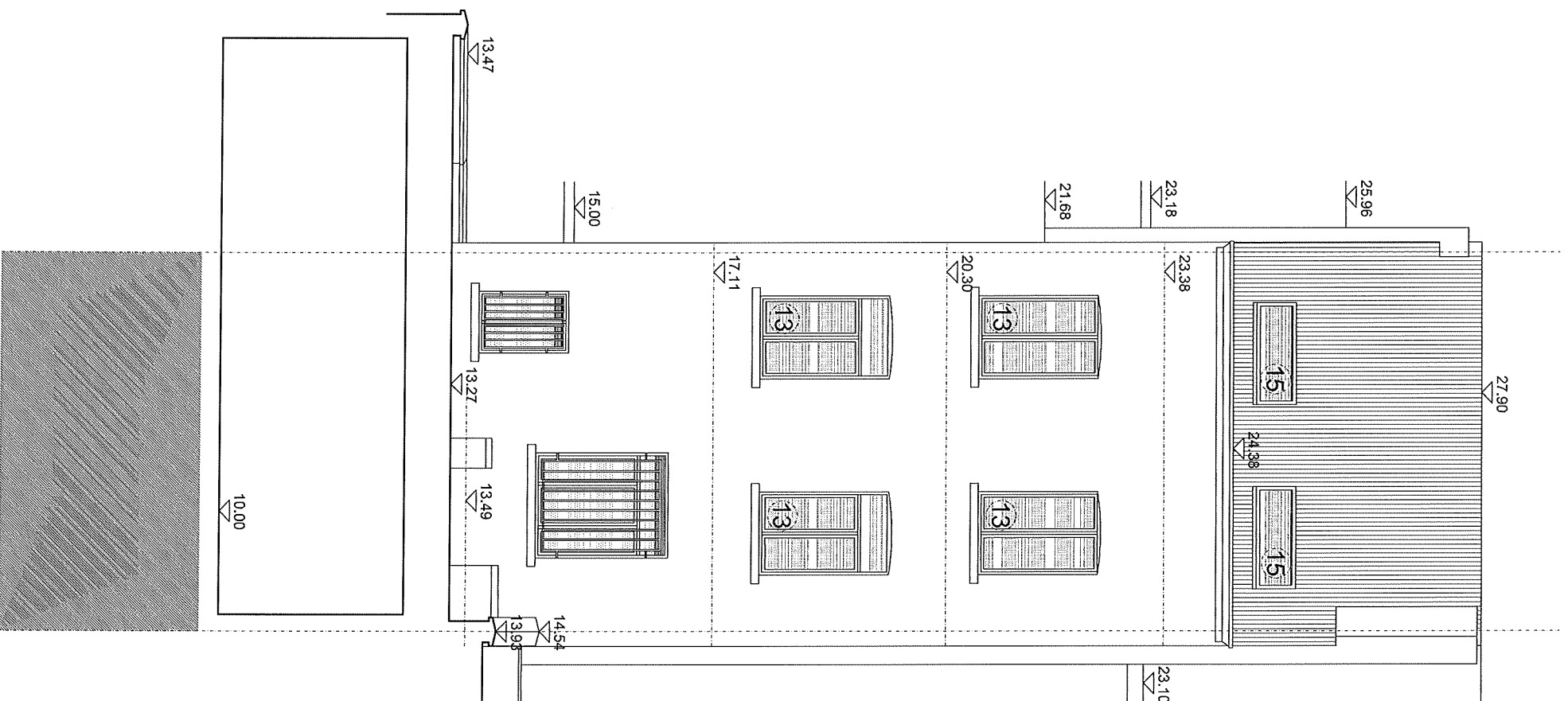

façade arrière
situation projetée
1/50

REMARQUES

Ce dossier con
la demande de
pas un dossier

Les cotes et le
démolir sont i
doivent être v
en stabilité.

Les cotes et le
structuraux sor
et doivent être
d'étude en sta

L'entreprise es
cotes et dimen

Les diamètres
existants ou f
indicatifs et de
l'entreprise.

Les éléments r
spéciales tels,
gaines, implan
canalisations, l
canalisations, l
eaux usées, fé
toutes les sujé
découlant son
et sont à charg
ou du bureau l
spéciales qui e
implications.

l	
k	
j	
i	
h	
g	
f	
e	
d	
c	
b	30/08/2019
a	21/12/2018
Indexe	Date
	Objet des mo

Régular

Demand

Demand	
Chantier	Place d 1030 St
Maître de l'ouvrage	Monsie Square 1000 Br
ARCHITECTES Derramy Nasir Pierre Sobino	
Date	17 septembre 2018
Ecl	